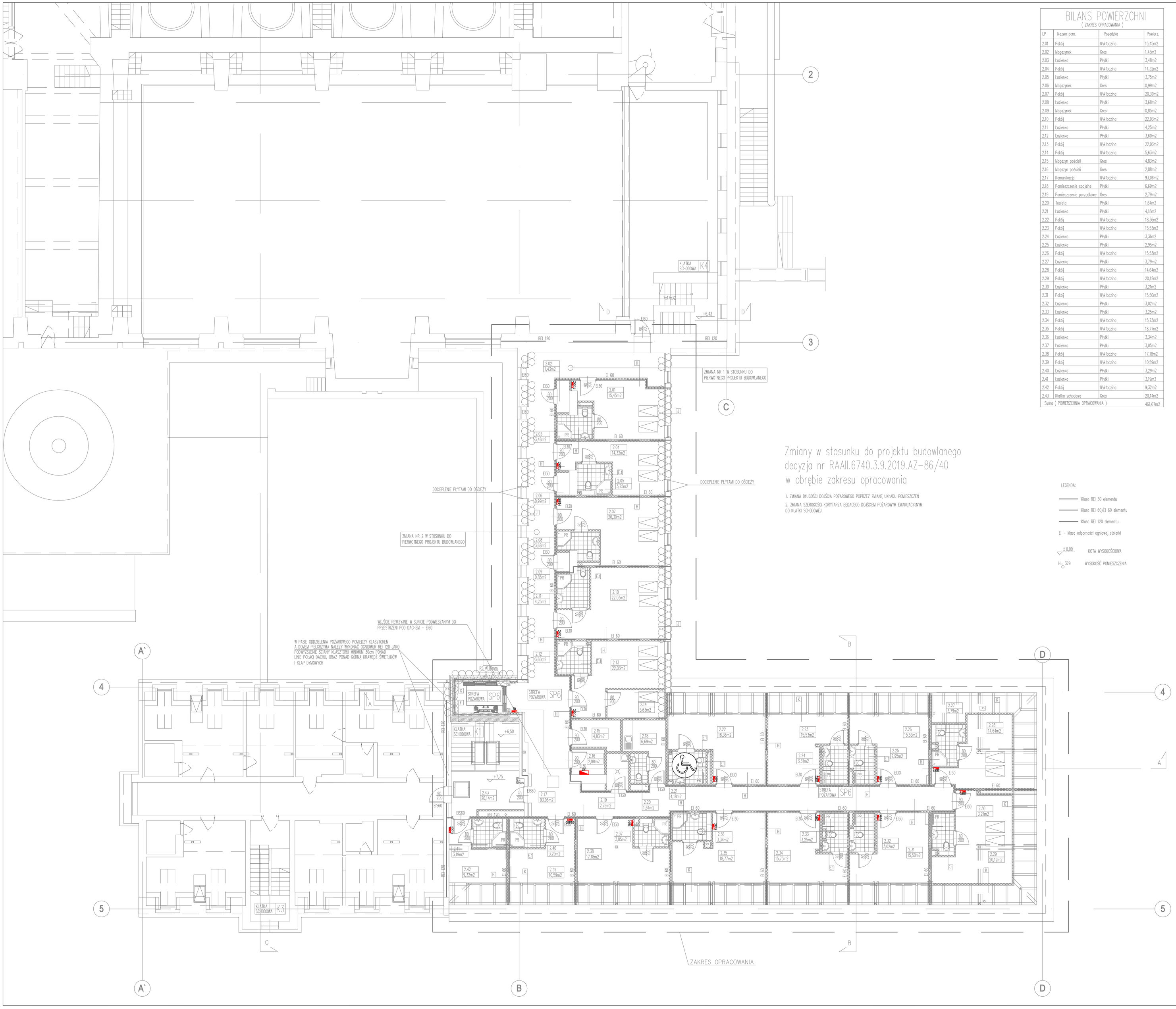

BILANS POWIERZCHNI
(ZAKRES OPRACOWANIA)

LP	Nazwa pom.	Posadzka	Powierz.
2.01	Pokój	Wykładzina	15,45m2
2.02	Magazynek	Gres	1,43m2
2.03	Łazienka	Płytki	3,48m2
2.04	Pokój	Wykładzina	14,32m2
2.05	Łazienka	Płytki	3,75m2
2.06	Magazynek	Gres	0,99m2
2.07	Pokój	Wykładzina	20,30m2
2.08	Łazienka	Płytki	3,68m2
2.09	Magazynek	Gres	0,85m2
2.10	Pokój	Wykładzina	22,03m2
2.11	Łazienka	Płytki	4,25m2
2.12	Łazienka	Płytki	3,60m2
2.13	Pokój	Wykładzina	22,03m2
2.14	Pokój	Wykładzina	5,63m2
2.15	Magazyn pościeli	Gres	4,83m2
2.16	Magazyn pościeli	Gres	2,88m2
2.17	Komunikacja	Wykładzina	93,06m2
2.18	Pomieszczenie socjalne	Płytki	6,69m2
2.19	Pomieszczenie porządkowe	Gres	2,79m2
2.20	Toaleta	Płytki	1,64m2
2.21	Łazienka	Płytki	4,18m2
2.22	Pokój	Wykładzina	18,36m2
2.23	Pokój	Wykładzina	15,53m2
2.24	Łazienka	Płytki	3,31m2
2.25	Łazienka	Płytki	2,95m2
2.26	Pokój	Wykładzina	15,53m2
2.27	Łazienka	Płytki	3,79m2
2.28	Pokój	Wykładzina	14,64m2
2.29	Pokój	Wykładzina	20,12m2
2.30	Łazienka	Płytki	3,21m2
2.31	Pokój	Wykładzina	15,50m2
2.32	Łazienka	Płytki	3,02m2
2.33	Łazienka	Płytki	3,25m2
2.34	Pokój	Wykładzina	15,73m2
2.35	Pokój	Wykładzina	18,77m2
2.36	Łazienka	Płytki	3,34m2
2.37	Łazienka	Płytki	3,05m2
2.38	Pokój	Wykładzina	17,18m2
2.39	Pokój	Wykładzina	10,59m2
2.40	Łazienka	Płytki	3,29m2
2.41	Łazienka	Płytki	3,19m2
2.42	Pokój	Wykładzina	9,32m2
2.43	Klatka schodowa	Gres	20,14m2
Suma (POWIERZCHNIA OPRACOWANA)			461,67m2

Zmiany w stosunku do projektu budowlanego decyzja nr RAAII.6740.3.9.2019.AZ-86/40 w obrębie zakresu opracowania

1. ZMIANA DŁUGOŚCI DOJŚCIA POŻAROWEGO POPRZEZ ZMIANĘ UKŁADU POMIESZCZEŃ
2. ZMIANA SZEROKOŚCI KORYTARZA BĘDĄCEGO DOJŚCIEM POŻAROWYM EWAKUACYJNYM DO KLATKI SCHODOWEJ

LEGENDA:

- Klasa REI 30 elementu
- Klasa REI 60/EI 60 elementu
- Klasa REI 120 elementu

EI – klasa odporności ogniowej stolarki

±0,00 KOTA WYSOKOŚCIOWA

H= 329 WYSOKOŚĆ POMIESZCZENIA

LEGENDA:

Rozdzielnica elektryczna

UWAGA:

RYSUNEK NALEŻY CZYTAĆ WRAZ Z RYSUNKAMI BRANŻOWYMI I KONSTRUKCYJNYMI
WSZYSTKIE WYMIARY I WIELKOŚCI NALEŻY SPRAWDZIĆ NA BUDOWIE
W PRZYPADKU JAKICHKOLWIEK NIEŚCISŁOŚCI NALEŻY KONTAKTOWAĆ SIE Z PROJEKTANTEM
WSZELKIE ZMIANY NALEŻY KONSULTOWAĆ Z PROJEKTANTEM

Projekt nie narusza praw autorskich pani Anny Mróz Kos do projektu stanowiącego załącznik do umowy z dnia 08.09.2017 roku. Zmiany w projekcie zostały dokonane po ustaleniach i za zgodą pani Anny Mróz Kos

JACEK PROCIŃSKI
80-299 Gdańsk, ul. Cemara 13
tel. 502 431 695
jacek@procinski.com

	Imię i nazwisko	Nr uprawnień	Podpis
AUTOR PROJ.	mgr inż. Jacek Prociński upr. bud. proj. POM/0159/POOS/07		
OPRACOWAŁ:			
OPRACOWAŁ:			
SPRAWDZIŁ:	mgr inż. Mirosław Prociński upr. bud. proj. 387/0/G/89		
Inwestor:	Parafia Rzymskokatolicka pod wezwaniem Świętego Antoniego		
Obiekt:	Sanktuarium M.B. Królowej Matki Nadziei i św. Maksymiliana ul. Ujejskiego 40, 81-426 Gdynia		
Br. Elektryczna	Proj. techniczny	Data: 09.2025	-

Nazwa rysunku:
RZUT 2 PIĘTRA
Wewnętrzne linie zasilające nn-0,4kV

Rys. **E-04**

Opracowanie chronione prawem Ustawa o Prawie Autorskim i Prawach Pokrewnych z dnia 4 lutego 1994 r. (Dz. U. 1994 nr 24 poz. 83)